

# **REGLAMENTO**

## **II AQUATLÓ ESCOLAR**

### **TRINOULAS-PLATJA L'ALCUDIA**

**31 de JULIO a las 9:00**

**Nules (Av. ILLES COLUMBRETES)**

**Puntuable para la fase provincial de Castellón de los XXXIX  
Juegos Deportivos Escolares de la Comunidad Valenciana**

**II AQUATLÓ  
TRINOULAS  
PLATJA  
L'ALCUDIA**

**31 DE JULIOL DE 2021**

**LOGO: L'AJCS ESPORTS L'ALCUDIA TRIGV**  
Federació de Triatló  
Comunitat Valenciana

**HORARI DE LES PROVES:**  
9 hores: categoria juvenils  
A continuació la resta de categories

**LLOC REALITZACIÓ:**  
Platja l'Alcudia- Nules

**PREMIS:**  
Al finalitzar cada prova

**INSCRIPCIONS EN:**  
[www.triatlocv.org/inscribete/](http://www.triatlocv.org/inscribete/)

**ORGANITZA:**

Molt Honorable  
Ajuntament de Nules

TRINOULAS  
regidoria esports  
NULES

TRIGV  
Federació de Triatló  
Comunitat Valenciana

DIPUTACIÓ  
D  
E  
CASTELLÓ

**PATROCINA:**

Ford  
Enrique Sola e Hijos  
fordnules.com

LLOPIS

CaixaBank

## ORGANIZA



## COLABORAN

 <p>DIPUTACIÓ D CASTELLÓ</p>	 <p><b>TRICV</b> Federació de Triatló Comunitat Valenciana</p>
 <p>CaixaBank</p>	 <p>Jocs Esportius de la Comunitat Valenciana Valterra GENERALITAT VALENCIANA</p>
<h2>PATROCINAN</h2>	
 <p>FRUTAS <b>LLOPIS</b> MERCABILITAT PTG. 23 - 25 TF. 943679399 CAMI DEL FONOL, S/N TF. 943623187 - FAX 943624014 12591 - LA LLONA</p>	 <p><b>Ford</b> Enrique Sola e Hijos fordnules.com</p>

## REGLAMENTO PARTICULAR

1. El **II ACUATLÓ ESCOLAR TRINOULAS-PLATJA L'ALCUDIA** de Nules, es una prueba con la finalidad de promocionar este deporte entre las categorías de escolares.
2. Organiza el **Club Triatló TRINOULAS** y el Excmo. **Ayuntamiento de NULES** y colabora la Federación de Triatlón de la Comunitat Valenciana y la Diputación de Castellón.
3. El número máximo participantes estará limitada a 400 escolares
4. Los participantes deben de traer gafas de natación. Para el segmento de natación, así como el gorro y dorsal facilitado por federación a todos los escolares. En caso de pérdida de estos, contactar con federación.
5. Los dorsales se pueden recoger hasta 15 minutos antes del inicio de cada categoría. Existirá un control de material por categorías, pudiendo cada categoría meter su material en la zona de transición hasta 15 minutos del comienzo de su prueba.
6. Se aplica el dorsal único para todas las categorías.
7. Para entrar en el área de transición se realizará un control, se comprueba que lleves puesto el dorsal por delante y deberás presentar el DNI o licencia federativa.
8. La retirada de material se retirara solo finalizar la prueba cada participante. A la entrada de la zona de BOX para la retirada del material habrá gel desinfectante.
9. Los participantes se comprometen a respetar las normas de la competición, cumplir el reglamento de la federación española de Triatlón y conocer el circuito.
10. La responsabilidad del control técnico de la prueba es de los oficiales de triatlón y para todos los puntos no recogidos en el presente reglamento particular, será lo dispuesto en el Reglamento de la Federación Española de Triatlón
11. Asimismo, la normativa de participación y licencias, por lo dispuesto por la Consellería de Educación, Cultura y Deporte
12. En caso de que las condiciones meteorológicas no permitan el segmento de natación se realizara solo la carrera a pie.

### CATEGORÍAS, HORARIOS APROXIMADOS Y DISTANCIAS:

CATEGORIAS	Años de nacimiento	HORARIO	NATACIÓN	CARRERA A PIE
Juveniles	2004 y 2005	9:00 h	500 metros	2.410 m (3 vueltas)
Cadetes	2006 y 2007	A continuación	500 metros	2.410 m (3 vueltas)
Infantiles	2008 y 2009	A continuación	400 metros	1.660 m (2 vuelta)
Alevines	2010 y 2011	A continuación	200 metros	1.000 m (1 vuelta)
Benjamines	2012 y 2013	A continuación	100 metros	500 m (1 vuelta)
Multideporte	2014	A continuación	50 metros	250 m (1 vuelta)

### COMO REALIZAR LA INSCRIPCION:

- **CON LICENCIA DE JUEGOS DEPORTIVOS:** inscribirse en la Federación de triatlón de la Comunidad Valenciana, a través de inscripciones on line en la web: [www.triatlocv.org](http://www.triatlocv.org) , **antes del miércoles 28 de julio o hasta completar el aforo.**
- Tendrán preferencia los triatletas de la provincia de Castellón. Si quedan plazas libres a partir del día 21 de julio se podrán inscribir los del resto de la Comunicad.

- La capacidad máxima de la zona de transición será de 300 plazas.
- Las inscripciones estarán limitadas a 400 plazas por riguroso orden de inscripción.

## **PREMIOS:**

Trofeos para los 3 primeros masculinos y 3 primeras femeninas de las categorías Juvenil., Cadete, Infantil y Alevín. Se entregarán al finalizar las categorías de cadete y alevín.

Medallas para todos los participantes de las categorías Benjamin y Multideporte.

## **RECLAMACIONES Y APELACIONES:**

Esta prueba se regirá por el Reglamento de la Federación Española de Triatlón. La responsabilidad del control de la competición será del delegado técnico y juez árbitro, que serán auxiliados por Oficiales de la Federación de la Comunidad Valenciana.

**Para más información consultar el reglamento de competiciones.**

<https://triatlon.org/wp-content/uploads/2021/01/Competiciones.Reglamento-Competiciones-2021.pdf>

## **RESPONSABILIDAD LEGAL**

Es responsabilidad del participante estar bien preparado para la prueba, es decir gozar de buena salud física general. Los participantes deberán:

- Ser responsables de su propia seguridad y la del resto de atletas.
- Conocer y respetar el reglamento de competiciones.
- Conocer los recorridos.
- Obedecer a las indicaciones de los oficiales.
- Respetar las normas.
- Tratar al resto de participantes/organizadores/oficiales/voluntarios y espectadores con respeto y cortesía.
- Evitar el uso del lenguaje abusivo.
- Respetar el medioambiente de la zona y las instalaciones donde se celebra la competición.

## **PLAN PERVENTIVO COVID19**

Desde la Organización queremos mantener una serie de medidas para evitar posibles contagios de la pandemia COVID19. A continuación detallamos las principales.

- Todos los/as participantes deberán de haber contestado de forma obligatoria al cuestionario medico (se remitirá a los participantes con antelación)
- Todos los triatletas llevarán la mascarilla en todo momento mientras no se encuentren compitiendo. La podrán tirar antes de entrar a cámara de llamadas para nadar y se le facilitará una solo finalizar la carrera.
- Se pondrá a disposición de triatletas, miembros de la organización y colaboradores, geles desinfectantes situados estratégicamente en las entradas y salidas de todas las zonas acotadas y llegada a meta.

- Una vez puestos los dorsales se dirigirán a la zona del área de transición donde se habilitarán dos controles, uno sanitario donde se medirá la temperatura a cada triatleta y, si la supera, tras desinfectarse las manos con hidrogel se dirigirá al control de material.
- Dentro del área de transición habrá una separación mínima de 1,5m. entre cestas y unos pasillos de 2m. de ancho para mantener las distancias.
- Los triatletas podrán dejar su bolsa de material junto a su cesta (no hay guardarropa).
- Tanto el responsable de transición como su equipo llevarán en todo momento mascarillas, así como todos los voluntarios y personal implicado en la organización del Acuatlón. (Los únicos exentos de llevar mascarilla sera el personal de apoyo que se encuentre dentro del agua).
- En el intervalo de las pruebas se desinfectarán los boxes pulverizándolos con desinfectante.
- Cuando el corredor pase la línea de meta habrá un miembro de la organización para entregarle una mascarilla y aplicarle gel desinfectante que se pondrá inmediatamente y pasara a la zona de post-meta.
- El avituallamiento de post-meta no se entregará en mano, se habilitarán mesas con botellas cerradas y cada corredor cogerá las que necesite. Habrá voluntarios llenando las mesas de botellas con las oportunas medidas de seguridad.
- Al llegar a meta se les dará una bolsa cerrada a cada corredor con el avituallamiento.

Al realizar la inscripción, el corredor exime a la organización de la prueba de los daños físicos o morales que puedan sufrir los participantes en el transcurso de la misma o como consecuencia de ésta. El corredor declara estar en buena forma física, haberse entrenado suficientemente para poder participar y realizar la prueba y haber comprobado su estado de salud por un médico autorizado. Igualmente, se autoriza a los organizadores para el uso y publicación de las imágenes obtenidas en la competición, con fines legítimos.

**INFORMACIÓN: WEB: [trinoulas.com](http://trinoulas.com)**

**Móvil: 669 448 267 Diego Piqueras / 696 301 829 Mari Carmen Romero**

### RECORRIDOS

- **Carrera a pie se desarrolla por las calles:** Avenida Illes Culumbretes
- **Boxes:** Camino Canal
- **Salida:** Playa El Bovalar.
- **Meta en:** Avenida Illes Culumbretes



## TRANSICIÓN Y META

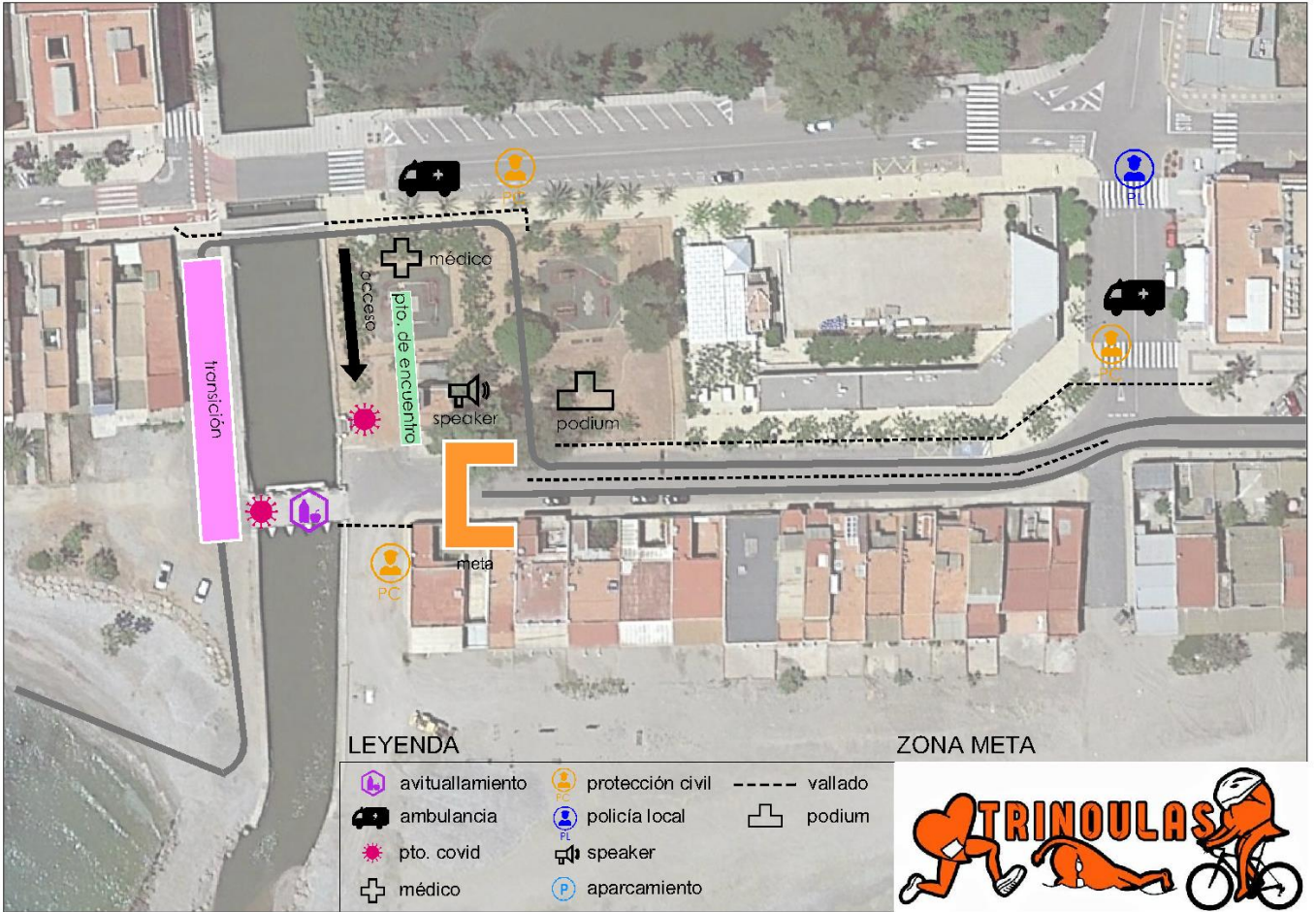

## JUVENIL Y CADETE



- JUVENIL Y CADETE, CARRERA A PIE 3 VUELTAS

## INFANTIL



- INFANTIL, CARRERA A PIE 2 VUELTA

## ALEVIN



- ALEVIN, CARRERA A PIE UNA VUELTA

## BENJAMIN



- BENJAMIN, CARRERA A PIE UNA VUELTA

## MULTIDEPORTE

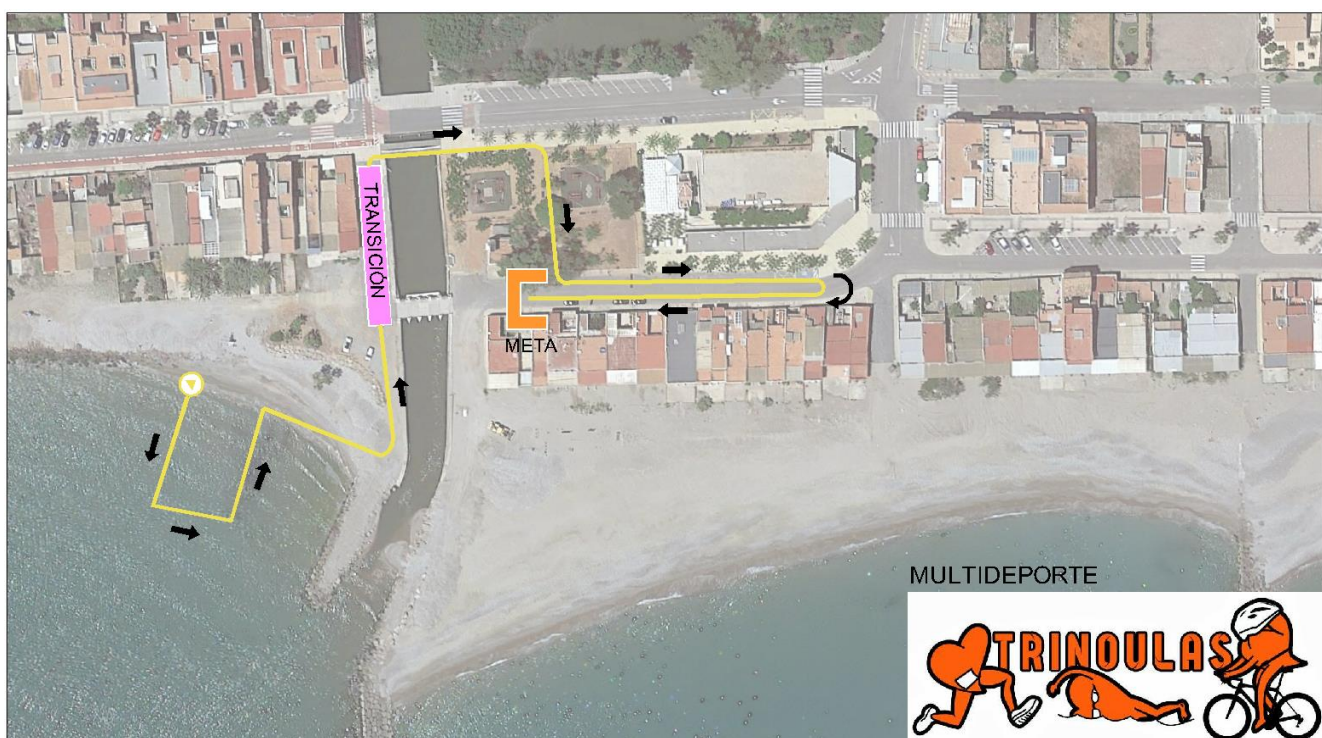

- MULTIDEPORTE, CARRERA A PIE UNA VUELTA

## ZONAS APARCAMIENTO

